

รายละเอียดของโปรแกรมบัญชี Express



โปรแกรมระบบบัญชี Express ประกอบไปด้วยระบบงานหลัก ๆ 12 ระบบ ดังต่อไปนี้



รองรับระบบปฏิบัติการ (Operating System Supported) :



Windows 95, Windows 98, Windows XP, Windows 2000, Windows 2003, Windows 2008 และ Windows 7

ระบบบัญชีแยกประเภท

ข้อมูลส่วนใหญ่จะถูกส่งมาจาก ระบบซื้อ, ระบบขาย, การเงิน และระบบอื่น ๆ

1. จัดเตรียมผังบัญชีตัวอย่างไว้ให้ และสามารถ แก้ไข เพิ่มเติม ลบทิ้ง เพื่อให้ตรงกับระบบงานของบริษัทได้

2. สามารถสร้างงบการเงินได้ทุกรูปแบบ เพื่อให้ตรงกับความต้องการของธุรกิจแต่ละประเภท อาทิ เช่น

- ในงบเปรียบเทียบสามารถนำข้อมูลมาแสดงเปรียบเทียบได้สูงสุด 18 คอลัมน์
- ข้อมูลที่นำมาแสดงสามารถสร้างสูตรเพื่อคำนวณ หรือดึงมาจากฟิลด์ข้อมูลที่กำหนดให้
- ในแต่ละคอลัมน์สามารถเลือกให้แสดงข้อมูลเฉพาะแผนกตามที่ต้องการ
- สามารถแสดงข้อมูลในรูปอัตรา % โดยใช้ยอดรวมของข้อมูลเป็นฐานการคำนวณ
- ในงบเดียวกัน ในแต่ละบรรทัด หรือแต่ละบัญชี สามารถดึงข้อมูลจากคนละฟิลด์มาแสดงได้
- สามารถกำหนดข้อความ (Wording) ที่จะแสดงในรายละเอียดหน้าบได้ตามต้องการ

3. มีระบบควบคุมเงินสดย่อย หรือเงินทดลองจ่าย สามารถดูความเคลื่อนไหวของเงินสดได้

ตลอดเวลา

4. รายงานสมุดเงินสดย่อย สามารถกำหนดชื่อค่าใช้จ่ายที่แสดงในหัวรายงานของแต่ละคอลัมน์ได้เอง

4 ชื่อ

5. สามารถพิมพ์และแก้ไขรูปแบบใบเบิกเงินสดย่อยและใบเบิกเช็คเงินสดย่อย ได้ตามความต้องการ

6. สามารถบันทึกค่าใช้จ่ายที่มีใบกำกับภาษีหลายใบ ในใบสำคัญจ่าย (Voucher) ใบเดียวกัน

7. สามารถพิมพ์และแก้ไขรูปแบบใบสำคัญ (Voucher) ได้ตามความต้องการ

8. สามารถพิมพ์หนังสือรับรองการหักภาษี ณ ที่จ่าย ทั้งแบบภงด.3 และภงด.53 ตรงตามแบบ

กรมสรรพากร

10. สามารถกำหนดผังบัญชีให้แยกตามแผนกได้ไม่จำกัด (Cost Center)
11. มีระบบลือคงงวดบัญชี ทำให้ป้องกันการเพิ่มหรือแก้ไขข้อมูลในงวดที่ปิดบัญชีไปแล้ว

ลือคงงวด

วันที่เริ่มรอบบัญชี 01/01/2550

รอบบัญชีปีปัจจุบัน		รอบบัญชีปีใหม่	
ลือคงงวด	วันสิ้นงวด	ลือคงงวด	วันสิ้นงวด
<input type="checkbox"/> 1	31/01/2550	<input type="checkbox"/> 13	31/01/2551
<input type="checkbox"/> 2	28/02/2550	<input type="checkbox"/> 14	28/02/2551
<input type="checkbox"/> 3	31/03/2550	<input type="checkbox"/> 15	31/03/2551
<input type="checkbox"/> 4	30/04/2550	<input type="checkbox"/> 16	30/04/2551
<input type="checkbox"/> 5	31/05/2550	<input type="checkbox"/> 17	31/05/2551
<input type="checkbox"/> 6	30/06/2550	<input type="checkbox"/> 18	30/06/2551
<input type="checkbox"/> 7	31/07/2550	<input type="checkbox"/> 19	31/07/2551
<input type="checkbox"/> 8	31/08/2550	<input type="checkbox"/> 20	31/08/2551
<input type="checkbox"/> 9	30/09/2550	<input type="checkbox"/> 21	30/09/2551
<input type="checkbox"/> 10	31/10/2550	<input type="checkbox"/> 22	31/10/2551
<input type="checkbox"/> 11	30/11/2550	<input type="checkbox"/> 23	30/11/2551
<input type="checkbox"/> 12	31/12/2550	<input type="checkbox"/> 24	31/12/2551

12. สามารถกำหนดวันเริ่มต้นรอบระยะเวลาบัญชีของบริษัท ตามวันเดือนที่แจ้งกับสรรพากร
13. สามารถป้อนข้อมูลของปีถัดไปได้ไม่จำกัดโดยไม่ต้องรอกการปิดบัญชีสิ้นปี ทำให้การทำงานต่อเนื่องไม่ล่าช้าและเมื่อทำการปิดสิ้นปี ระบบบัญชี Express ก็จะนำข้อมูลเข้าไปในงวดที่ถูกต้องให้โดยอัตโนมัติ
14. สามารถเก็บข้อมูลรายวันได้สูงสุด 24 งวด และงวดที่ 24 ไม่จำกัดเวลา ขึ้นอยู่กับผู้กำหนด
15. สามารถดึงบัญชีต้นแบบ (Template) มาลงรายการรายวัน ทำให้รวดเร็ว และช่วยบุคลากรที่มีความรู้ทางด้านบัญชีน้อย สามารถบันทึกบัญชีได้ถูกต้อง
16. สามารถกำหนดยอดประมาณการ (Budget) ของแต่ละบัญชี ได้ 12 เดือน เพื่อแสดงในงบประมาณการ
17. สามารถบันทึกรายการด้านเดบิตและเครดิตได้ไม่จำกัดจำนวนรายการ (Compound Entry)
18. โปรแกรมจะทำการตรวจสอบยอดเดบิตและเครดิตให้สมดุลย์ ก่อนบันทึก
19. สามารถเลือกวิธีบันทึกบัญชีสินค้าได้ทั้งแบบ Periodic และ Perpetual

20. สามารถกำหนดสมุดรายวันได้ไม่จำกัดจำนวน
21. สามารถปรับเปลี่ยนเลขที่บัญชีได้ตลอดเวลา
22. สามารถค้นหาข้อมูลตามเลขที่บัญชีหรือชื่อบัญชี และมี Look up ในกรณีที่ทำไม่ได้
23. ในใบสำคัญ(Voucher) แต่ละใบ สามารถบันทึกหมายเหตุเพิ่มเติมได้ 5 บรรทัดๆละ 50 ตัวอักษร
24. สามารถบันทึกเอกสารอ้างอิงที่ทำการปรับปรุงตามหลักบัญชีตามประกาศกรมสรรพากรฉบับที่ 63
25. เมื่อมีการลงบัญชีภาษีซื้อหรือภาษีขาย โปรแกรมจะนำไปบันทึกในเพิ่มภาษีซื้อหรือภาษีขายให้ทันที
26. เมื่อมีการลงบัญชีภาษีเงินได้หัก ณ ที่จ่าย โปรแกรมจะนำไปบันทึกในเพิ่มภาษีเงินได้หัก ณ ที่จ่ายให้ทันที
27. เมื่อมีการลงบัญชีเช็ครับหรือเช็คจ่ายล่วงหน้า โปรแกรมจะนำไปบันทึกในทะเบียนเช็ค ให้ทันที
28. สามารถพิมพ์งบทดลองได้ทั้งแบบเต็ม (แสดงยอดยกมา, ยอดเคลื่อนไหว, ยอดคงเหลือ), แบบย่อ (แสดงเฉพาะยอดเคลื่อนไหว), แบบแยก 3 เดือน, แบบแยก 12 เดือน และแบบเต็ม/ย่อแยกตามแผนก

ระบบสินทรัพย์ถาวร

รายการทรัพย์สิน

รหัส: 0001 ชื่อไทย: คอมพิวเตอร์
อังกฤษ: _____

รายละเอียด: ค่าเสื่อมรายเดือน

หมวด: CO คอมพิวเตอร์และอุปกรณ์ กลุ่มบัญชี: OEQD ค่าเสื่อมราคา-อุปกรณ์สำนักงาน
เลขทะเบียน: _____ แผนก: _____

คิดค่าเสื่อม? วิธีคิดค่าเสื่อม: วิธีเส้นตรง
วันที่ซื้อ: 01/01/2548 วันที่เริ่มใช้: 01/01/2548
ราคาทุน: 25,000.00 อายุการใช้งาน: 5 ปี
ราคาซาก: 1.00 อัตรา: 20.00 %

คิดค่าเสื่อม: รายเดือน
ค่าเสื่อมสะสมยกมา: 10,000.00 วันที่ขาย: / /
ค่าเสื่อมที่คำนวณเอง: 0.00 ราคาขาย: 0.00
คำนวณเองถึงวันที่: / / ค่าไร/ขาดทุน: 0.00
ค่าเสื่อมเบื้องต้น: 0.00

1. สามารถเลือกวิธีการคิดค่าเสื่อมราคาของสินทรัพย์ได้ 3 วิธี ได้แก่

- วิธีเส้นตรง (Straight-Line Method)

- วิธีลดยอด (The Constant Percentage of Declining Book-Value Method)

- กำหนดค่าเสื่อมราคาเอง

2. สามารถจัดแยกกลุ่มการบันทึกบัญชีทรัพย์สิน ได้ตามต้องการ

3. การคิดค่าเสื่อมราคาสามารถเลือกได้ 2 แบบ ได้แก่ คิดรายเดือน หรือคิดรายปี

4. มีรายงานรายละเอียดค่าสึกหรอและค่าเสื่อมราคาหักได้ตามพระราชกฤษฎีกาฯ สามารถนำเสนอได้

ทันที

5. สามารถลงบัญชีค่าเสื่อมแยกตามแผนกได้

6. เมื่อเริ่มนำข้อมูลเข้าระบบ สามารถเลือกได้ว่า จะให้ระบบคิดค่าเสื่อมทันที หรือ ยังไม่คิด (ถ้ายังไม่คิดขณะบันทึก ระบบจะทำงานได้เร็วกว่า เมื่อเรียบร้อยแล้วไปตั้งคำนวณค่าเสื่อมราคาทั้งเพิ่ม)

7. สามารถปรับเปลี่ยนรหัสทรัพย์สิน ได้ตลอดเวลา

8. สามารถค้นหาข้อมูลตามรหัสสินทรัพย์หรือชื่อสินทรัพย์ และมี Look up ในกรณีที่จำไม่ได้

ระบบควบคุมสินค้าคงคลัง

ข้อมูลส่วนใหญ่จะถูกส่งมาจากระบบซื้อและระบบขายสินค้า

1. สามารถกำหนดคลังสินค้าได้หลายคลัง โดยไม่จำกัดจำนวน

2. สามารถเลือกวิธีการคิดต้นทุนได้ 2 แบบ ได้แก่

- แบบต้นทุนถ่วงเฉลี่ย (Moving Weighted Average)

- แบบเข้าก่อนออกก่อน (FIFO = First-In-First-Out)

3. รองรับการขายสินค้าเป็นชุด (Component set=สินค้าที่มีส่วนประกอบมากกว่า 1 ชิ้น) เพียงแต่กำหนดว่าสินค้าชุดนั้นมีส่วนประกอบอะไรบ้าง เมื่อบันทึกการขาย ระบบบัญชี Express จะตัดส่วนประกอบในสต็อกให้เองอัตโนมัติ

รายละเอียดสินค้า

รหัส: 80-PMTH-CL600 บาร์โค้ด:

ชื่อไทย: ชุดคอมพิวเตอร์ซีลอน*600MHz

ชื่ออังกฤษ: Computer Set Celeron 600MHz

ประเภท: ชุดรวมค่า

หมวดสินค้า: 99 สินค้าชุด:

หน่วยนับ: ชุด ชุด:

ระดับสินค้า: 11 สินค้าประกอบ*ระดับ*1:

ราคาบาทฐาน: 0.00

ราคาขาย 1: 27,500.000

ราคาขาย 2: 0.000

ราคาขาย 3: 0.000

ราคาขาย 4: 0.000

ราคาขาย 5: 0.000

หมายเหตุ:

รายการสินค้าประกอบ :- <FB> สินค้าประกอบ: 10 รายการ:

ที่	รหัสสินค้าประกอบ	รายละเอียดสินค้า	จำนวน	ราคาทุน	ราคาขาย
10	01-INTEL-CL-600	ซีพียู อินเทล ซีลอน 600 MHz	1.0 คว	3,500.000	4,000.000
20	02-GIGA-6VX7	เมนบอร์ด GIGABYTE GA6VX7 SOCKET-371	1.0 อบ	2,500.000	3,000.000
30	03-HITC-128100	หน่วยความจำ HITACHI SDRAM 128MB PC	1.0 ผง	2,000.000	2,800.000
40	04-SEAG-205400	ฮาร์ดดิสก์ SEAGATE 20GB 5400/100	1.0 คว	3,500.000	4,000.000
50	05-ACER-52X	ซีดีรอม ACER 52X	1.0 คว	1,500.000	1,600.000
60	06-TEAC-1.44MB	ฟลอปปีดิสก์ TEAC 3.5 นิ้ว 1.44MB	1.0 คว	450.000	500.000
70	07-SIS-AGP8TV	การ์ดจอ SIS6326 AGP 8MB TV/OUT	1.0 อบ	900.000	990.000
80	08-MAG-570FD	จอภาพ MAG 570FD Trinitron 15inch	1.0 คว	6,800.000	7,100.000
90	14-SUH-PS2	คีย์บอร์ด SUH (PS2)	1.0 อบ	170.000	200.000
100	15-GENI-PS2	เมาส์ GENIUS (PS2)	1.0 อบ	250.000	300.000

4. ในสินค้าชุดสามารถเลือกตัดส่วนประกอบและพิมพ์ส่วนประกอบในบิลได้ เพียงแต่กำหนดเป็นชุดพิเศษ
5. สามารถเลือกได้ว่าต้องการแสดงราคาขายที่ตัวสินค้าชุด หรือที่ส่วนประกอบ
6. ในการซื้อสินค้าชุด โปรแกรมจะทำการแตกย่อยเป็นส่วนประกอบและเพิ่มในสต็อกให้ทันที
7. การเพิ่มสินค้าชุดใหม่ที่มีส่วนประกอบคล้ายกับสินค้าชุดเดิม สามารถก๊อปปี้สินค้าชุดเดิมมาแก้ไขเพิ่มเติมได้ทันที
8. สินค้าชุด 1 ชุด มีส่วนประกอบได้ 999 รายการ
9. สามารถกำหนดหน่วยนับซื้อ, หน่วยนับขาย ต่างกับหน่วยนับหลักได้ (หน่วยนับที่เก็บไว้ในสต็อก และเป็นหน่วยที่เล็กที่สุด) แต่ต้องมีอัตราส่วนที่สัมพันธ์กับหน่วยนับหลัก และมีทศนิยมได้ถึง 4 ตำแหน่ง
10. สินค้าที่เก็บเป็นหน่วยย่อย แต่สามารถพิมพ์รายงานแสดงหน่วยได้ 2 ระดับ เช่น ยอดคงเหลือ 5 ถึง 4 ซอง
11. มีตารางกำหนดอัตราส่วนต่อหน่วยนับหลักไว้ล่วงหน้า เพื่อสะดวกในการเรียกใช้ และควบคุม
12. ระบบสามารถนำค่าใช้จ่ายที่เกิดขึ้นจากการซื้อหรือนำเข้า มาเฉลี่ยเป็นต้นทุนสินค้าได้ เช่น ค่าขนส่งค่าภาษีสรรพสามิต, อกรขาเข้า ฯ
13. สอบถามยอดคงเหลือในสต็อกได้ตลอดเวลา ที่หน้าจอไหนก็ได้(กด Alt-F4) ทำให้ลูกค้าได้คำตอบทันทีโดยไม่ต้องรอนาน และไม่จำเป็นจะต้องออกจากงานที่เรากำลังทำอยู่

14. สามารถเลือกได้ว่าต้องการให้ยอดสินค้าติดลบได้หรือไม่ ถ้าติดลบได้ (เปิดบิลไปก่อน) เมื่อบันทึกรับสินค้าเข้า ระบบบัญชี Express จะกระทบยอดสินค้าและต้นทุนย้อนหลังให้เองโดยอัตโนมัติ ไม่ว่าจะมีการเปิดบิลขายไปแล้วชักรก็ไปก็ตาม

15. สามารถกำหนดได้ว่าต้องการให้บุคลากรท่านใดทำการตัดสินค้าและติดลบในสต็อกได้บ้าง

16. สามารถเก็บข้อมูลได้ทั้งสินค้าสำเร็จรูป, วัตถุดิบ, สินค้ากึ่งสำเร็จรูป, สินค้าประกอบ และสินค้าบริการ

17. สามารถกำหนดราคาขายของสินค้าได้ 5 ระดับ และพิมพ์รายงาน Price List ได้

18. สามารถกำหนดราคาเสริม สำหรับจัดโปรโมชั่น โดยกำหนดเงื่อนไข (เช่น ซื้อ 10 ชิ้น ลด 2%) และกำหนดช่วงวันตามที่เราต้องการ (เช่น ซื้อค!ลดคหน้า ตั้งแต่วันที่ 1 กุมภาพันธ์ ถึง 31 กรกฎาคม 2544 นี้เท่านั้น)

19. สามารถบันทึกการเบิกหรือรับเข้าสต็อกที่ไม่เกี่ยวกับการซื้อหรือขาย เช่น เบิกวัตถุดิบไปผลิต, รับสินค้าเข้าจากการผลิตฯ

20. สามารถพิมพ์และแก้ไขรูปแบบของเอกสารการเบิกหรือรับสินค้าเข้า ที่แตกต่างกันได้ถึง 3 รูปแบบ

21. มีระบบควบคุมการตรวจนับสินค้า เพื่ออำนวยความสะดวก รวดเร็ว และถูกต้อง

22. สามารถปรับเปลี่ยนรหัสสินค้าได้ตลอดเวลา

23. สามารถค้นหาข้อมูลตามรหัสสินค้า หรือชื่อสินค้า และมี Look up ในกรณีที่จำรหัสไม่ได้

24. มีแฟ้มเก็บสินค้าที่มี Serial No. หรือ Part No. (แยกต่างหาก ไม่เชื่อมโยงกับระบบอื่นๆ)

25. สามารถจัดแยกกลุ่มการคำนวณต้นทุนสินค้าว่ากลุ่มใดคำนวณแบบ FIFO และกลุ่มใดคำนวณแบบถัวเฉลี่ยภายในบัญชีสินค้าชุดเดียวกัน (สต็อกเดียวกัน)

26. สามารถจัดแยกกลุ่มการบันทึกบัญชีสินค้า และบัญชีวัตถุดิบ ได้ตามต้องการ

27. สามารถกำหนดจุดสั่งซื้อ (Re-order) แยกตามเดือน เพื่อขายงาน โครงการ หรือจัดโปรโมชั่นตามเทศกาล

28. สามารถกำหนดจุดสูงสุดของสินค้า (Maximum) แยกตามเดือนหรืองวด ได้ตามต้องการ

29. เตรียมคอล์มน์ วันที่ สำรองไว้ 2 คอล์มน์ต่อ 1 สินค้า เพื่อรองรับในกรณีที่ต้องการเพิ่มเติม

30. เตรียมคอล์มน์ ข้อความ สำรองไว้ 4 คอล์มน์ต่อ 1 สินค้า เพื่อรองรับในกรณีที่ต้องการเพิ่มเติม

31. เตรียมคอล์มน์ จำนวน (ตัวเลข) สำรองไว้ 1 คอล์มน์ต่อ 1 สินค้า เพื่อรองรับในกรณีที่ต้องการเพิ่มเติม

32. สามารถควบคุมระบบสินค้าด้วยรหัสแท่ง (Barcode) และเครื่องอ่านบาร์โค้ด

33. รองรับสินค้าที่อยู่ในกลุ่มภาษีมูลค่าเพิ่ม(VAT)อัตราปกติ และกลุ่มที่ได้รับยกเว้นภาษีมูลค่าเพิ่ม

34. สินค้าในแต่ละคลังสามารถแสดง ปริมาณ, ต้นทุน, มูลค่าสินค้า, ปริมาณค้างรับ, ปริมาณค้างส่ง, ชั้นที่เก็บสินค้า และแผนก ซึ่งทำให้ธุรกิจบางประเภทได้ข้อมูลสมบูรณ์แบบมากยิ่งขึ้น ตัวอย่างเช่น ธุรกิจรับเหมาก่อสร้าง สามารถทราบวัสดุคงเหลือและต้นทุนของวัสดุที่นำไปใช้ในแต่ละไซต์งานได้ทันที

35. สามารถเลือกได้ว่าเมื่อทำการขายหรือเบิกสินค้า ที่ยอดคงเหลือต่ำกว่าจุดสั่งซื้อ ต้องการให้เตือนหรือไม่

ระบบการจองสินค้าและการจัดจำหน่าย

1. สามารถพิมพ์และแก้ไขรูปแบบในแต่ละเอกสารที่แตกต่างกันได้ 3 รูปแบบ ตัวอย่างเช่น ใบเสนอราคา, บิลเงินสด และเฉพาะใบสั่งขาย, ใบกำกับสินค้า/ใบกำกับภาษี สามารถกำหนดได้ถึง 9 แบบ

2. สามารถบันทึกขายสินค้าที่มีภาษีมูลค่าเพิ่ม(VAT)อัตราปกติ และที่ได้รับยกเว้นภาษี ไว้ในบิลใบเดียวกันได้

The screenshot shows a software window titled 'IV - ขายเงินสด'. It contains a form for creating a sales order. The form is divided into several sections:

- Customer Information:** Includes fields for 'รหัสลูกค้า' (Customer Code), 'ชื่อย่อลูกค้า' (Customer Name), 'เลขที่บัญชี' (Account Number), 'กรุงเทพฯ' (Bangkok), '10310', 'โทร.' (Phone), '276-2549 275-6145', and 'อ้างอิง' (Reference).
- Order Details:** Includes 'เลขที่เอกสาร' (Document No.), 'IV0000011', 'วันที่' (Date), '08/11/50', 'ใบสั่งขาย' (Sales Order), 'เครดิต' (Credit), '45 วัน ครบกำหนด' (45 days due), '23/12/50', 'พนักงานขาย' (Salesman), 'สามารถ' (Sakarak), 'นายสามารถ อึ้งการช' (Mr. Sakarak Ungkarach), 'เขตการขาย' (Sales Area), 'กท' (Korat), 'กรุงเทพฯ' (Bangkok), 'ขนส่งโดย' (Shipping by), and 'ประเภทราคา' (Price Type), '2 - แบบ VAT'.
- Table of Items:** A table with columns: No., รหัส (Code), รายละเอียด (Description), คลัง (Warehouse), จำนวน (Quantity), อัตรา (Rate), V, F, and จากใบสั่งขาย# (From Sales Order #).

No.	รหัส	รายละเอียด	คลัง	จำนวน	อัตรา	V	F	จากใบสั่งขาย#
1	06-TEAC-1.44MB	ฟลอปปีดิสก์	01	6.00	คว	1.00		
2	07-TNT2-VT16AP	การ์ดจอ TNT	01	1.00	อน	1.00	B	
- Summary Section:** Includes 'สถานที่ส่งของ' (Delivery Location), 'จำนวนเงิน' (Amount), '4,560.00', 'หักส่วนลด' (Discount), '0.00', 'หักเงินมัดจำ' (Deposit), 'AI', '0.00', 'ภาษีมูลค่าเพิ่ม' (VAT), '7.00%', '214.20', and 'จำนวนเงินรวมทั้งสิ้น' (Total Amount), '4,774.20'.

3. สามารถกำหนดได้ว่าต้องการให้บุคลากรท่านใดเข้าไปแก้ไขราคาขายในขณะที่กำลังบันทึกการขายได้บ้าง

4. รองรับการขายที่มีการรับเงินมัดจำล่วงหน้า และพิมพ์ใบเสร็จ/ใบกำกับภาษี ตอนรับเงินมัดจำ

5. ในอินวอยส์ 1 ใบ สามารถบันทึกการขายสินค้าได้สูงสุด 999 รายการ และพิมพ์ใบต่อเนื่องเรียงตามลำดับรายการให้เอง และเลือกได้ว่าต้องการป้อนลำดับที่เอง หรือให้โปรแกรมจัดลำดับที่ให้

6. สามารถเปลี่ยนชื่อสินค้าในใบกำกับสินค้าได้ตามต้องการ

7. สามารถขายสินค้าด้วยหน่วยนับที่แตกต่างกับหน่วยนับที่เก็บในสต็อกได้ เพียงแต่มีอัตราส่วนที่สัมพันธ์กัน
8. รองรับการขายสินค้าที่มีของแถม และในรายงานวิเคราะห์การขาย สามารถแยกยอดออกให้เห็นได้ชัดเจนว่า ปริมาณสินค้าที่ขาย เป็นเงินจำนวนเท่าไร? และส่วนของแถมเท่าไร ?
9. หลังจากบันทึกใบอินวอยส์ สามารถทราบกำไรขั้นต้นต่ออินวอยส์ได้ทันที
10. สามารถบันทึกส่วนลดแต่ละรายการสินค้า และส่วนลดจากยอดรวม ซึ่งลดเป็นจำนวนเงิน(บาท), เปอร์เซ็นต์และเป็นเปอร์เซ็นต์หลายชั้น เช่น 5+3+2 (ลด 5% เหลือเท่าไรลดอีก 3% เหลือเท่าไรลดอีก 2%)
11. สามารถกำหนดได้ว่าถ้ามีการขายสินค้าต่ำกว่าจุดสั่งซื้อ ต้องการให้เตือนหรือไม่

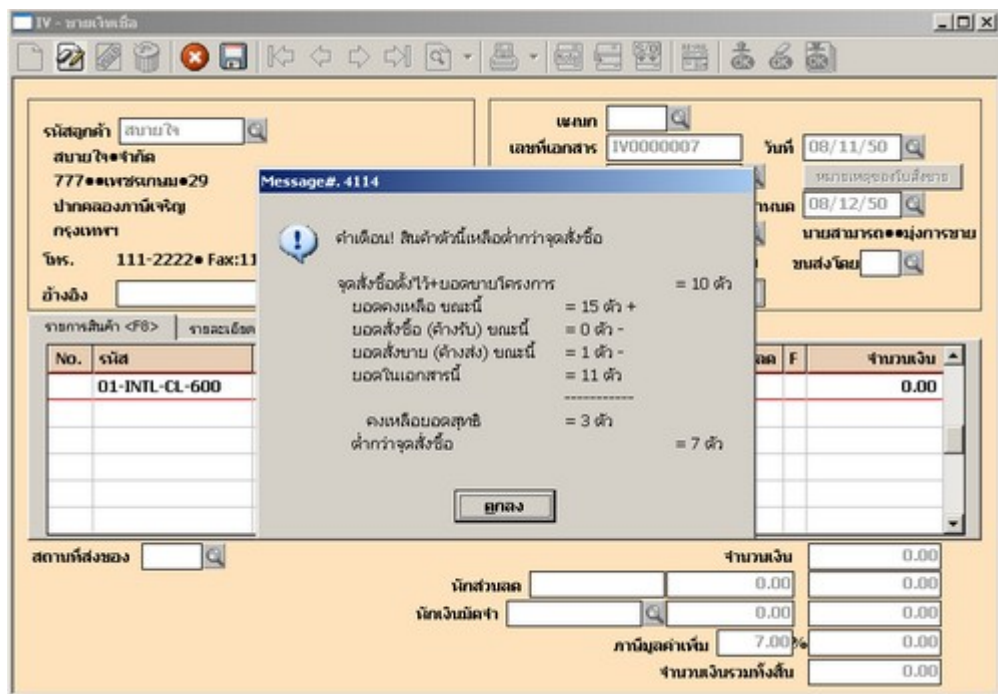

12. สามารถกำหนดได้ว่าถ้ามีการขายสินค้าต่ำกว่าราคาทุน ต้องการให้เตือนหรือไม่

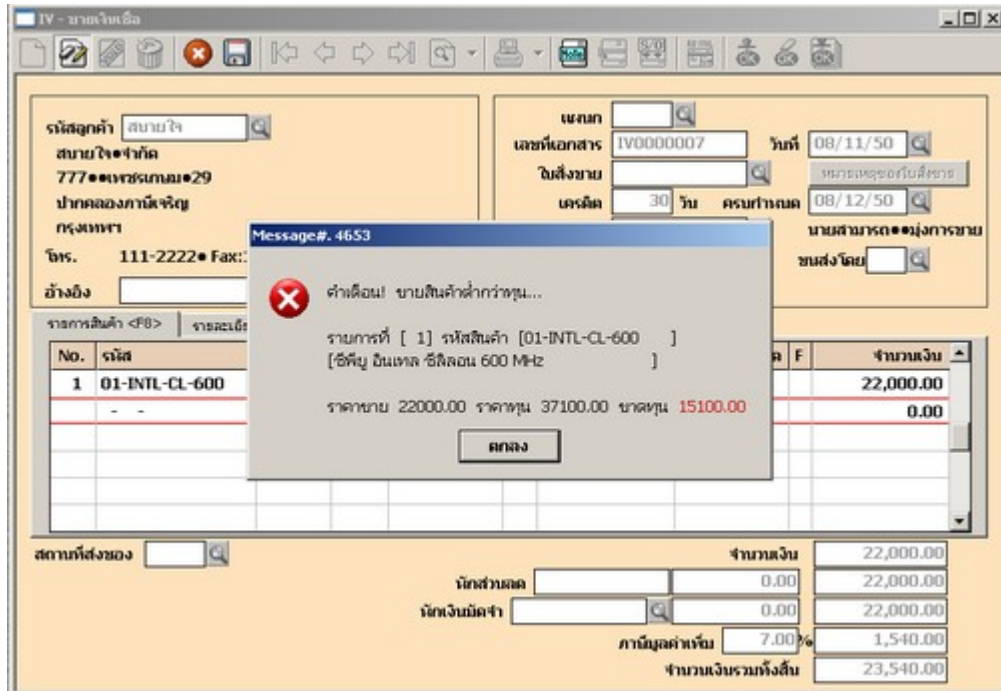

13. สามารถกำหนดคลังสินค้าที่ต้องการขายได้ ทั้งในใบสั่งขาย และใบอินวอยส์
14. มีระบบเตือน เมื่อทำการบันทึกขายเชื่อ หรือใบสั่งขายเกินวงเงินที่อนุมัติไว้
15. การอนุมัติลูกค้าเกินวงเงิน สามารถเลือกได้ว่าจะให้อนุมัติตอนออกเอกสาร หรือจะให้เอกสารไปก่อนแล้วอนุมัติทีหลัง
16. สามารถกำหนดวงเงินขายเชื่อ และระดับผู้อนุมัติวงเงิน ได้ตามต้องการถึง 5 ระดับ
17. มีระบบควบคุมการจองสินค้า เพื่อทยอยส่งสินค้าตามคิว, นำเข้าสินค้า/ผลิตสินค้าตามยอดสั่งจอง (Order)
18. ในใบสั่งขายใบเดียวกัน สามารถกำหนดวันที่ส่งสินค้าแยกกันคนละวันได้ตามวันเวลาที่ลูกค้าสั่ง
19. สามารถทำการยกเลิกยอดที่ค้างส่งในใบสั่งขายได้ทั้งใบได้

12. สามารถค้นหาข้อมูลตามรหัสลูกค้า หรือชื่อบริษัท และมี Look up ในกรณีที่จำรหัสไม่ได้
13. ในรายละเอียดพนักงานขาย สามารถกำหนดอัตราคอมมิชชั่นและเป้าการขายได้ 24 งวด เพื่อคำนวณหายอดคอมมิชชั่น
14. ยอดขายของพนักงานขาย สามารถแยกได้ตามวันที่รับเงิน และวันที่เช็คผ่าน เพื่อนำยอดไปคิดคอมมิชชั่น
15. สำหรับธุรกิจบริการ สามารถพิมพ์ใบกำกับภาษี ให้กับลูกค้าได้ทันที ที่รับชำระเงิน

ระบบจัดซื้อสินค้าและการรับสินค้า

1. สามารถพิมพ์และแก้ไขรูปแบบในแต่ละเอกสารที่แตกต่างกันได้ถึง 3 รูปแบบ เช่น ใบสั่งซื้อ และใบรับสินค้า
2. รองรับภาษีซื้อแบบที่ขอคืนได้ไม่เต็มจำนวน โดยระบบบัญชี Express จะเฉลี่ยภาษีซื้อที่ขอคืนได้ และภาษีซื้อที่ขอคืนไม่ได้ ให้เองอัตโนมัติ
3. วันที่ที่ได้รับสินค้า เป็นคนละวันกับวันที่ของใบกำกับภาษีซื้อได้
4. สามารถบันทึกรับสินค้าที่มีภาษีมูลค่าเพิ่ม(VAT)อัตราปกติ และกลุ่มที่ได้รับยกเว้นในใบรับสินค้าใบเดียวกันได้
5. สามารถบันทึกการซื้อที่มีการจ่ายเงินมัดจำล่วงหน้าได้
6. สามารถบันทึกส่วนลดแต่ละรายการสินค้า และส่วนลดจากยอดรวม ซึ่งลดเป็นจำนวนเงิน(บาท), เปอร์เซ็นต์และเป็นเปอร์เซ็นต์หลายชั้น เช่น 5+3+2 (ลด 5% เหลือเท่าไรลดอีก 3% เหลือเท่าไรลดอีก 2%)
7. เปิดโอกาสให้แก้ไขยอดภาษีมูลค่าเพิ่ม(VAT) ให้ตรงกับใบกำกับภาษีของผู้จำหน่ายได้
8. สามารถซื้อสินค้าด้วยหน่วยนับที่แตกต่างกับหน่วยนับที่เก็บในสต็อกได้ เพียงแต่มีอัตราส่วนที่สัมพันธ์กัน
9. ในใบสั่งซื้อ สามารถบันทึก ขนส่งโดย, สถานที่ที่จะให้ส่งสินค้า และคลังที่ทำการสั่งซื้อได้
10. ในใบสั่งซื้อใบเดียวกัน สามารถกำหนดวันที่รับสินค้าแต่ละตัวแยกกันคนละวันได้ตามต้องการประโยชน์ก็คือ สามารถทยอยส่งสินค้าตาม Order ของลูกค้าได้
11. สามารถบันทึกการรับสินค้า โดยอ้างอิงถึงใบสั่งซื้อสินค้า หรือ ไม่ต้องเปิดใบสั่งซื้อก่อนก็ได้
12. ในใบสั่งซื้อ โปรแกรมจะควบคุมยอดที่สั่งซื้อและค้างรับ และสามารถรับสินค้าตามที่สั่งได้ไม่จำกัดจำนวนครั้ง จนกว่าจะรับสินค้าครบตามยอดสั่งซื้อ
13. มีรายงานสินค้าที่ถึงจุดสั่งซื้อ (เพื่อเตือนฝ่ายจัดซื้อสั่งของเพื่อให้ทันขาย) แยกตามหมวดสินค้าและผู้จำหน่าย

14. สามารถสั่งซื้อสินค้าตามยอดสั่งซื้อ(Order) ช่วยลดภาระการสต็อกสินค้า โดยดูจากรายงานสินค้าค้างส่ง

15. สามารถสั่งซื้อวัตถุดิบตามยอดสั่งซื้อสินค้า(Order) โดยใช้สินค้าชุดช่วยคำนวณหายอดวัตถุดิบที่จะต้องใช้ในการผลิต

16. ในเอกสารแต่ละใบสามารถเพิ่มคำอธิบายรายการสินค้าได้ จำนวน 10 บรรทัดๆ ละ 50 ตัวอักษร

17. ในเอกสารแต่ละใบสามารถเพิ่มคำอธิบายหมายเหตุได้ จำนวน 5 บรรทัดๆ ละ 50 ตัวอักษร

18. สามารถเพิ่มสินค้า และผู้จำหน่าย ได้ในขณะที่กรรายการซื้อ

รหัส	ชื่อ	ที่อยู่บรรทัด1	ที่อยู่บรรทัด2
DIGITAL	ดีจิตอล จำกัด	213 ถ.สีลม	บางรัก กทม.
UNISYS	ยูนิซิส จำกัด	12/3 ถนนสีลม ศาลาแดง	กรุงเทพฯ
MAXDATA	แมกซ์ดาต้า จำกัด	2546 สุขุมวิท ปากซอย 95/1	บางจาก กทม.
MICRO-SYS	ไมโครซิสเต็ม จำกัด	662/110 ถ.พญาศรีทอง 52	บางพลัด กทม.

19. สามารถบันทึกรายการซื้อสินค้าได้สูงสุด 999 รายการ/เอกสาร

20. รองรับธุรกิจการซื้อบริการ (เกณฑ์เงินสด) และจะปรับยอดภาษีซื้อให้ เมื่อบันทึกจ่ายชำระหนี้

21. เมื่อบันทึกรับสินค้าโปรแกรมจะตั้งเจ้าหนี้, เพิ่มสต็อก, บันทึกภาษีซื้อ, ลงบัญชี และเก็บสถิติการซื้อให้ทันที

ระบบควบคุมเจ้าหนี้และค่าใช้จ่ายอื่น ๆ

ข้อมูลเจ้าหนี้จะถูกส่งมาจากระบบซื้อสินค้า

1. สามารถพิมพ์และแก้ไขรูปแบบในแต่ละเอกสารที่แตกต่างกันได้ถึง 3 รูปแบบ เช่น ใบรับวางบิล, ใบจ่ายเงิน, ใบลดหนี้/ส่งคืนสินค้า, ใบเพิ่มหนี้ และหนังสือรับรองการหักภาษี ณ ที่จ่าย
2. สามารถบันทึกค่าใช้จ่ายอื่นๆ นอกเหนือจากเจ้าหนี้จากการซื้อสินค้า
3. สามารถจ่ายชำระหนี้ได้อย่างสะดวกทั้งการจ่ายชำระแบบเต็มบิล หรือจ่ายชำระบางส่วน
4. การจ่ายชำระหนี้สามารถชำระโดย เงินสด, เช็ค(ที่ไปก็ได้), บัตรเครดิต(เหมือนเช็ค), โอนเงิน, ครีฟ, หักภาษี ณ ที่จ่าย, ส่วนลด และกำไร/ขาดทุนจากอัตราแลกเปลี่ยน
5. สามารถเรียกดูยอดบิลที่ยังค้างจ่ายของเจ้าหนี้แต่ละราย (ทั้งแบบสรุปและละเอียด) เพื่อใช้ประมาณการรายจ่าย โดยกำหนดช่วงเวลาที่บิลจะครบกำหนดได้เอง เช่น จะต้องจ่ายภายใน 7 วัน 15 วัน 30 วัน เป็นเงินเท่าไร
6. มีรายงานใบรับวางบิลตามวันที่นัดจ่ายเช็ค ทำให้ทราบรายจ่ายล่วงหน้า เพื่อเตรียมทำจ่ายได้ถูกต้อง
7. ในเอกสารแต่ละใบสามารถเพิ่มคำอธิบายหมายเหตุได้ จำนวน 5 บรรทัดๆ ละ 50 ตัวอักษร
8. สามารถพิมพ์รายชื่อของผู้จำหน่ายลงบนสติ๊กเกอร์และจำหน่ายซองจดหมาย
9. สามารถปรับเปลี่ยนรหัสผู้จำหน่าย และรหัสค่าใช้จ่าย ได้ตลอดเวลา
10. สามารถค้นหาข้อมูลตามรหัสผู้จำหน่าย หรือชื่อบริษัท และมี Look up ในกรณีที่ยืมรหัสไม่ได้
11. สามารถพิมพ์หนังสือรับรองการหักภาษี ณ ที่จ่าย ทั้งแบบ ภงด.3 และภงด.53 ถูกต้องตามแบบกรมสรรพากรกำหนด
12. ในใบลดหนี้/ส่งคืนสินค้า สามารถเลือกได้ว่า จะหักจากใบรับสินค้าเดิม หรือเก็บไว้หักเมื่อจ่ายชำระหนี้ หรือ รับเป็นเงินสด

ระบบควบคุมเช็คและเงินฝากธนาคาร

เช็ครับและเช็คจ่ายจะถูกส่งมาจากการรับชำระหนี้ และจ่ายชำระหนี้

1. สามารถพิมพ์และแก้ไขรูปแบบเช็คที่แตกต่างกันได้ 6 ธนาคาร
2. การรับชำระ/จ่ายชำระหนี้ด้วยเช็ค ระบบบัญชี Express จะนำเช็คไปเก็บไว้ในทะเบียนเช็ค เพื่อให้ผู้มีหน้าที่ดูแลและตรวจสอบ
3. มีรายงานเช็ครับเรียงตามวันที่เช็ค เพื่อช่วยเตือนว่ามีเช็คใบไหนที่ถึงกำหนดนำฝาก
4. สามารถพิมพ์ใบนำฝากเช็ค(Pay in Slip) แทนการเขียนด้วยมือ ทำให้สะดวกและรวดเร็วขึ้น

BQ - โฉนดฝากเช็ค (DEQ)

เข้าบัญชี S1 ออมทรัพย์ ธ.กรุงเทพระดับ 444555
123-3-444555

สถานะ 01 รอเบิกเก็บ

แผนก [] เลขที่ใบฝาก BQ0000001
วันที่นำฝาก 16/01/47 วันที่ผ่าน 16/01/47

รายการที่นำฝาก <F8> รายการภาษี <Ctrl+F7> รายการภาษีหัก ณ ที่จ่าย <Ctrl+F10>

เลขที่เช็ค	วันที่	ธนาคาร	สาขา	จำนวนเงิน
QR745644	04/02/47	03 ธ.พาณิชย์ จำกัด		1,000.00
QR9541456	07/02/47	03 ธ.พาณิชย์ จำกัด	คลองเตย	10,000.00
QR9845745	03/02/47	01 ธ.กรุงเทพระดับ จำกัด	เสนาอุดม	53,500.00

ยอดรวม 64,500.00
หัก ค่าธรรมเนียม 0.00
หักภาษี ณ ที่จ่าย 0.00
เงินเข้าบัญชีสุทธิ 64,500.00

ใบกำกับภาษีชื่อ# [] ลว. / / ภาษีมูลค่าเพิ่ม (ของค่าธรรมเนียม) 0.00

5. สามารถบันทึกการผ่านเช็คทั้งชุดที่นำฝาก หรือผ่านเช็คทีละใบก็ได้
6. สามารถเก็บประวัติเช็คคืน (เช็คแดง) เพื่อเก็บไว้พิจารณาการให้เครดิต
7. มีรายงานเช็คจ่ายเรียงตามเลขที่เช็ค สำหรับตรวจสอบกับสมุดเช็คแต่ละใบที่เซ็นต์จ่ายไป
8. มีรายงานเช็คจ่ายเรียงตามวันที่เช็ค เพื่อเตือนให้ฝ่ายการเงินทราบว่า จะมีเช็คไปไหนบ้างและจำนวนเงินเท่าไร ? ที่จะตัดจากบัญชี จะได้เตรียมโอนเงินจากบัญชีออมทรัพย์เข้าบัญชีกระแสรายวันได้ทันเวลา
9. สามารถกำหนดให้ระบบทำการผ่านเช็คจ่ายให้อัตโนมัติ (ไม่ต้องเสียเวลาผ่านเอง)
10. สามารถบันทึกรายการที่เกี่ยวข้องกับบัญชีเงินฝากธนาคาร เช่น ฝาก/ถอนเงินสด, โอนเงินระหว่างธนาคาร, จ่ายค่าธรรมเนียม ฯ และพิมพ์รายงานเพื่อนำมากระทบยอดกับ Bank Statement ได้ (ทำ Bank Reconcile)
11. สามารถถอนเงินสดด้วยเช็คของบริษัท และบันทึกการขายลดเช็คได้

ระบบภาษีมูลค่าเพิ่ม (vat) และภาษีเงินได้หัก ณ ที่จ่าย

ข้อมูล จะถูกส่งมาจากระบบการซื้อสินค้า, ค่าใช้จ่ายอื่นๆ, ลดหนี้/ส่งคืนสินค้า, ขายสินค้า, รายได้อื่นๆ, ลดหนี้/รับคืนสินค้า และระบบบัญชี

1. สามารถบันทึกการซื้อ/ขายได้ทั้งแบบ ราคารวมภาษี (Inclusive) และราคาแยกภาษี (Exclusive) รวมทั้งรายการสินค้าที่ได้รับการยกเว้นภาษี
2. สามารถพิมพ์รายงานภาษีซื้อ, ภาษีขาย และมูลค่าฐานภาษี ที่มีข้อมูลครบถ้วนตามที่กรมสรรพากร

กำหนด และนำตัวเลขมารอกในแบบ ภ.พ.30 พร้อมนำส่งทุกวันที่ 15 ได้ทันที

3. รองรับธุรกิจที่ขอคืนภาษีซื้อได้ไม่เต็มจำนวน โปรแกรมจะพิมพ์รายงานภาษีซื้อแยกเป็น 2 ยอด คือ ยอดที่ขอคืนได้ และยอดที่ขอคืนไม่ได้

4. รองรับกรณีที่มีใบกำกับภาษีมาถึงล่าช้าแต่ไม่เกิน 6 เดือน และกรณีเกิน 6 เดือน ระบบจะแยกรายงานภาษีซื้อออกเป็น 2 รายงาน ได้แก่ รายงานภาษีซื้อ (ยื่นปกติ) และรายงานภาษีซื้อ (ยื่นเพิ่มเติม)

5. รายงานภาษีซื้อ สามารถเลือกพิมพ์ออกเครื่องพิมพ์และจอภาพได้ทั้ง 2 แบบ ได้แก่

- เรียงตามวันที่ที่ได้รับใบกำกับภาษี ตามประกาศกรมสรรพากรฉบับที่ 89 มีผลตั้งแต่วันที่ 29 เม.ย. 2542

- เรียงตามวันที่ใบกำกับภาษี ตามประกาศฉบับเก่า (จะค้นหาใบกำกับภาษีในรายงานได้ง่ายกว่า)

6. สามารถพิมพ์และแก้ไขรูปแบบรายงานภาษีซื้อที่แตกต่างกันได้ 6 แบบ และมีต้นฉบับที่ช่วยให้แก้ไขได้ 7 แบบ

7. สามารถพิมพ์และแก้ไขรูปแบบรายงานภาษีขายที่แตกต่างกันได้ 6 แบบ และมีต้นฉบับที่ช่วยให้แก้ไขได้ 7 แบบ

8. สามารถเลือกวิธีการบันทึกบัญชีภาษีมูลค่าเพิ่มได้ 2 แบบ คือ แบบเกณฑ์สิทธิ และแบบเกณฑ์เงินสด

9. สามารถพิมพ์รายงานภาษีซื้อ, ภาษีขาย และแบบยื่น ภงด. แยกตามแผนกได้

10. สามารถพิมพ์แบบยื่น ภงด.3, ภงด.53 ซึ่งตรงตามแบบสรรพากรกำหนด และแนบนำส่งทุกวันที่ 7 ของเดือนได้ทันที

11. สามารถกำหนดประเภทเงินได้ และอัตราที่หักภาษี ณ ที่จ่ายไว้ล่วงหน้า ทำให้เวลาที่ทำใบหัก จะได้ไม่ผิดพลาด

ระบบวิเคราะห์การขาย

ทำ การรวบรวมข้อมูลเกี่ยวกับการขายสินค้า และจัดทำเป็นรายงานทั้งแบบสรุปและแบบละเอียด ข้อมูลเปรียบเทียบ เพื่อใช้ในการวิเคราะห์ผลการดำเนินงานของบริษัทฯ ประกอบด้วยรายงานดังต่อไปนี้

1. ประวัติการขายแยกตามลูกค้า,ตามสินค้า และตามพนักงานขาย

2. ยอดขายแยกตามเขตการขาย แจกแจงตามพนักงานขาย, ลูกค้า ทั้งแบบละเอียดและสรุป

3. สรุปยอดขายประจำงวด

4. สรุปยอดขายเชื้อแยกตามลูกค้า (เปรียบเทียบ 12 งวด)

5. รายงานการจัดลำดับยอดขาย แยกตามมูลค่าสินค้า, ตามปริมาณ, ตามมูลค่าของแต่ละสินค้า+ลูกค้า, ตามปริมาณของแต่ละสินค้า+ลูกค้า, ตามมูลค่าของแต่ละสินค้า+พนักงานขาย, ตามปริมาณของแต่ละสินค้า+พนักงานขาย, ตามลูกค้า และตามพนักงานขาย

6. สรุปยอดขาย(ทราบกำไรขั้นต้นทันที) แยกตามหมวดสินค้า, ตามคลัง, ตามลูกค้า, ตามพนักงานขาย (เทียบกับเป้าการขาย), ตามพนักงานขาย+ลูกค้า, ตามเขตการขาย+พนักงานขาย และตามเขตการขาย+ลูกค้า

5. การเพิ่ม แก้ว ขกเลิก ลบ สามารถกำหนดได้ว่า ถ้าผู้ใช้เข้าไปทำงานแล้วต้องการให้เก็บประวัติไว้หรือไม่
6. การพิมพ์เอกสาร สามารถกำหนดได้ว่า ต้องการให้ใครพิมพ์ก็ได้เฉพาะหน้าจอ หรืออนุญาตให้ใครพิมพ์ออกเครื่องพิมพ์ได้
7. สามารถกำหนดการตรวจสอบแบบเข้มงวด ทำให้ง่ายสำหรับผู้ดูแลระบบ โดยไม่จำเป็นจะต้องเข้าไปกำหนดสิทธิการใช้งานเพิ่มอีก โปรแกรมจะจัดการบันทึกเหตุการณ์ของผู้ใช้งานรายนั้นเก็บไว้ให้ทุกครั้ง
8. สามารถกำหนดการยกเลิกการใช้รหัสผู้ใช้บางรหัสเป็นการชั่วคราว อาจเนื่องมาจาก พนักงานผู้นั้นลาออก หรือลาพักหรือเป็นเวลานาน ๆ แต่ยังไม่ต้องการลบรหัสผู้ใช้รหัสนี้ทิ้ง
9. มีเพิ่มบันทึกเหตุการณ์ การทำงานของผู้ใช้ทุกคน ที่เข้ามาใช้งานในระบบ สำหรับผู้ดูแลระบบใช้ในการตรวจสอบการทำงานของผู้ใช้แต่ละคน
10. สามารถกำหนดสิทธิให้กับผู้ใช้แต่ละราย ว่าใครมีอำนาจในการอนุมัติ (รับรอง) เอกสารได้บ้าง
11. เอกสารสำคัญที่ต้องการให้ผู้มีอำนาจรับรองก่อน สามารถกำหนดเงื่อนไขการรับรองเอกสารได้ 3 วิธี คือ
 1. พิมพ์ก่อนรับรองที่หลัง
 2. รับรองแล้วพิมพ์
 3. อะไรก่อนก็ได้
12. สามารถกำหนดได้ว่า ต้องการให้บุคคลใดมีอำนาจในการพิมพ์เอกสารสำคัญซ้ำได้บ้าง